CHAPTER : MOBILE ACS+ USER MANUAL

1 안드로이드 어플리케이션 S/W 3

1.1 모바일 앱 설치 3

2 동작방법 4

2.1 현장명 등록 4

2.2 화면보기 5

2.3 화면배치/핀치 줌 5

2.4 검색 6

2.5 재생/썸네일 6

2.6 PTZ / UTC 컨트롤 7

2.7 오디오 9

2.8 알람 9

2.9 화면저장 10

2.10 알림 10

2.11 설정 11

3 아이폰 어플리케이션 S/W 12

.





MOBILE PHONE SOFTWARE USER MANUAL

1. 안드로이드 어플리케이션 S/W

1.1 모바일 앱 설치

1. ‘Play 스토어’로 이동하여 ‘Mobile ACS 플러스’를 검색합니다.
2. 검색된 ‘Mobile ACS 플러스’를 터치합니다. (영문판 : Mobile ACS+)

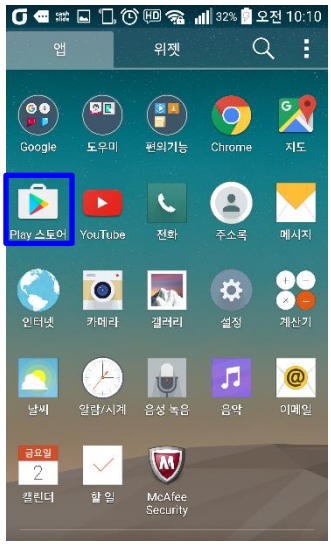

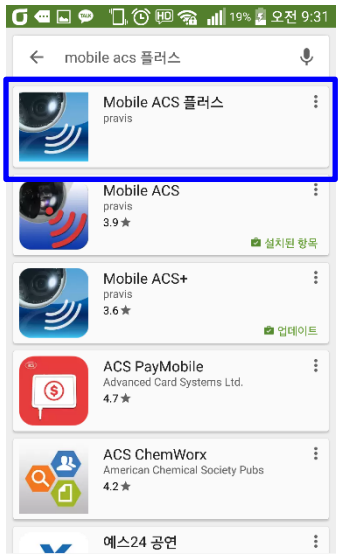

3. ‘Mobile ACS 플러스’에 대한 자세한 정보를 볼 수 있습니다.
   설치 > 동의 버튼을 터치합니다.

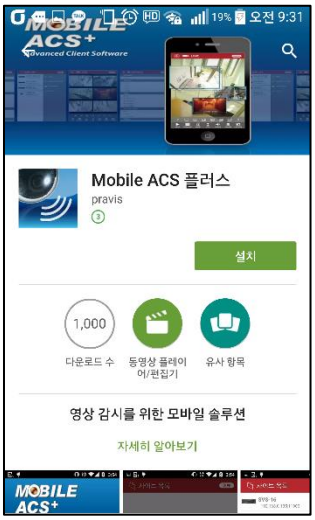

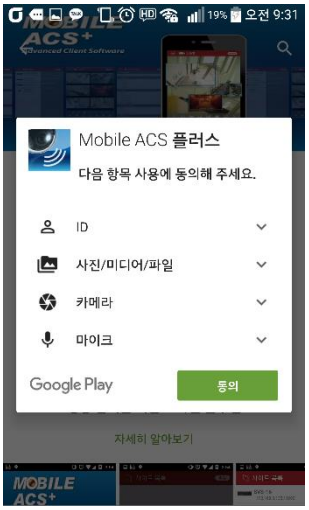

2. 동작방법

2.1 현장명 등록

1. 설치가 완료되면, 'Mobile ACS 플러스' 아이콘이 스마트폰에 생성됩니다.
   아이콘을 터치해서 앱을 실행하면 최초 진입 시, 현장명 추가가 필요합니다.
2. '메뉴'버튼을 누르고 '현장명 추가'를 눌러서 원하는 장치를 목록에 추가할 수 있습니다.

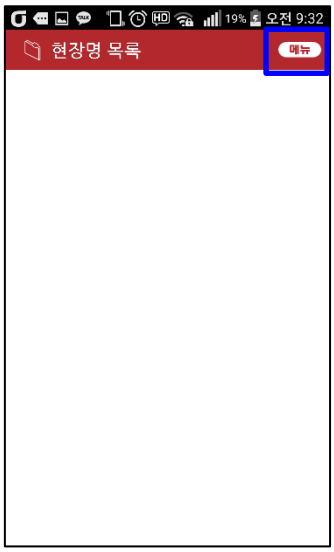

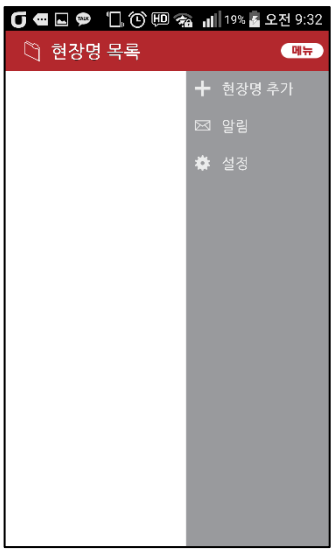



3. DVR에 적용된 네트워크 정보를 직접 기입합니다.
   (Default – DDNS : hostname.joinip.net , Port number : 80, ID : admin) 또는 DDNS를 켜고 새로고침을 누르면 등록 가능한 장치 목록이 생성됩니다. 이 목록에서 해당 장치를 터치하면 자동으로 네트워크 정보가 입력됩니다.
4. '확인'을 누르면 현장명 목록에 추가 됩니다.



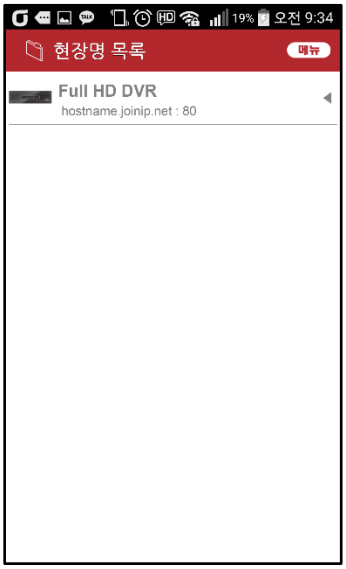

2.2 화면보기

1. 현장명 목록에서 해당 사이트를 누르면 라이브 화면을 볼 수 있으며, 자유롭게 화면 배치가 가능합니다.
2. '화면분할'아이콘을 선택하면 다양하게 분할된 화면으로 볼 수 있습니다.

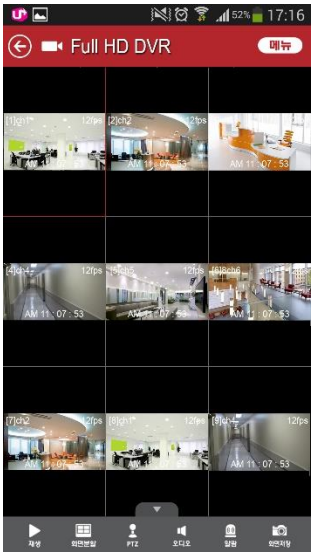

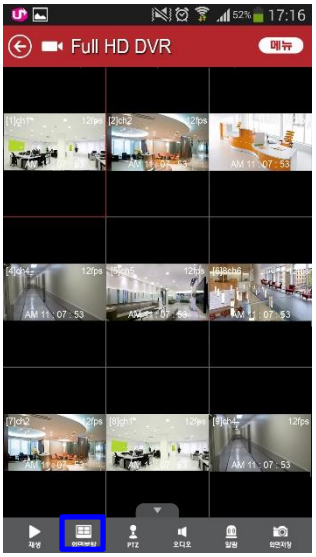

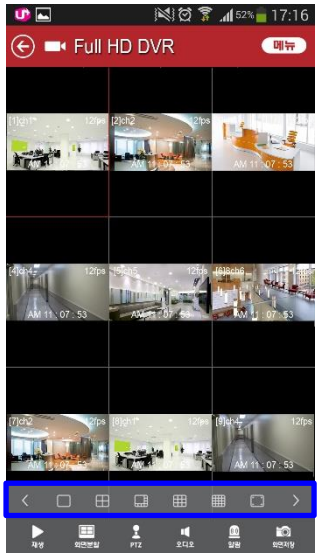

2.3 화면배치 / 핀치 줌

1. 화면배치 : 해당화면을 누른 상태에서 이동하여 위치를 바꿀 수 있습니다.
2. 전체화면 상태에서 손가락을 이용하여 화면을 확대/축소 할 수 있습니다.

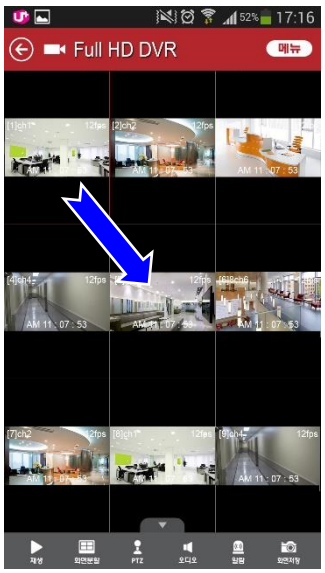

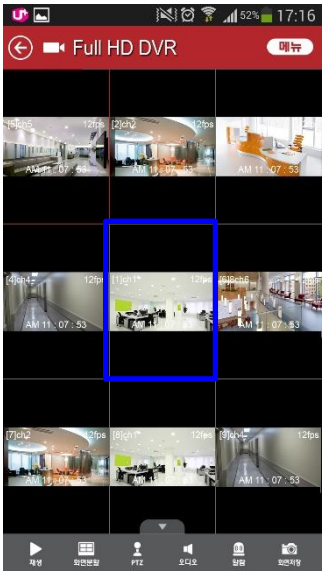

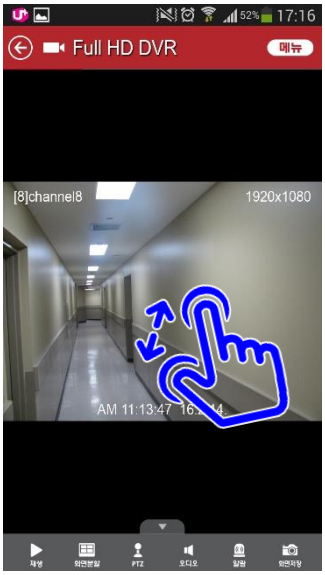

2.4 검색

1. '재생'아이콘을 누르고, 재생 화면에서 '검색'아이콘을 누릅니다.
2. 달력에서 원하는 날짜와 시간을 누르고 '검색'버튼을 누르면 해당 영상을 확인 할 수 있습니다.

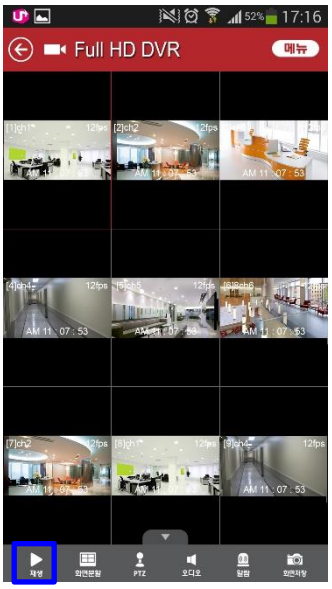

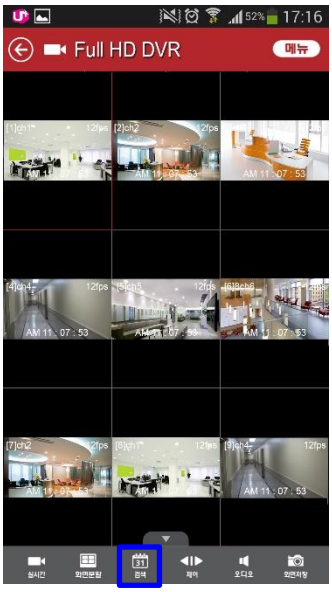

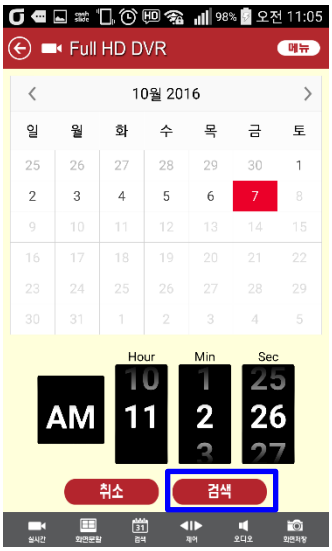

2.5 재생/썸네일

1. 원하는 재생 시점 또는 속도를 조절하려면 컨트롤 바를 사용해서 조절 할 수 있습니다.
2. 재생화면 상태에서 원하는 채널을 연속 두번 터치하면 썸네일 검색을 할 수 있습니다.
   상단의 미리보기 화면을 통해 녹화 영상 확인이 가능합니다.

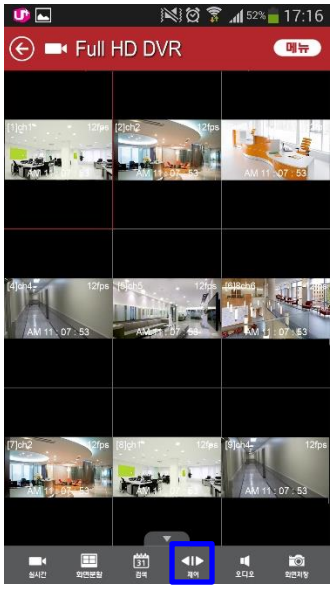

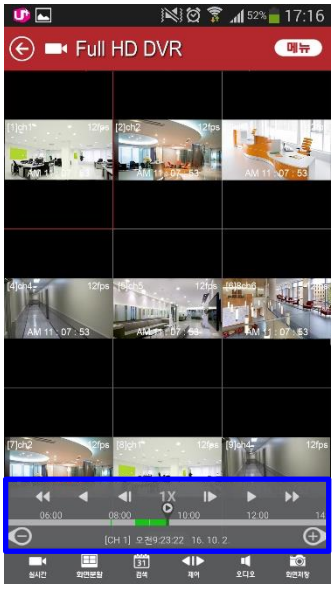

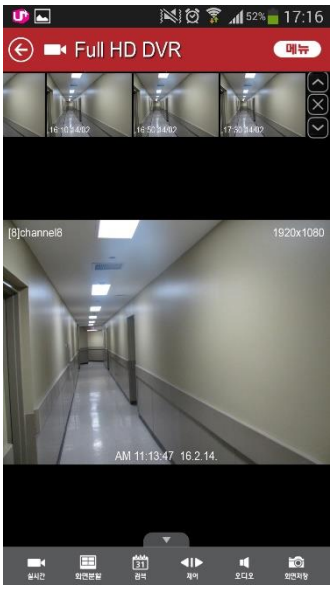

2.6 PTZ / UTC 컨트롤

1. PTZ 컨트롤 사용방법 : PTZ카메라가 설치된 채널화면에서 터치스크린을 통해 간단히 조절할 수 있습니다.
   화면에 보이는 화살표 아이콘을 눌러서 카메라의 방향을 움직일 수 있습니다.

   또한 “  ”아이콘을 이용해서 줌 인/아웃을 할 수 있습니다.

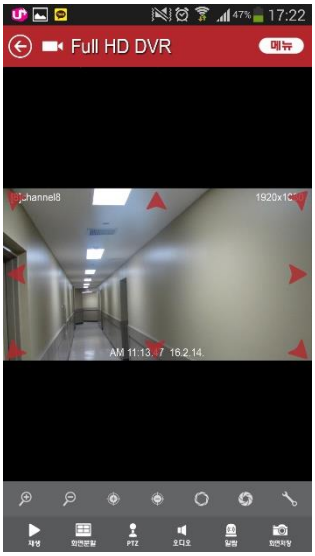

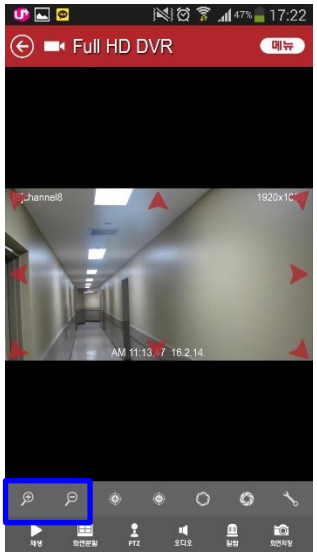

2. “  ”아이콘을 눌러서 사물 또는 인물에 포커스를 맞출 수 있습니다.

   “  ”아이콘을 눌러서 카메라 조리개를 조절할 수 있습니다.

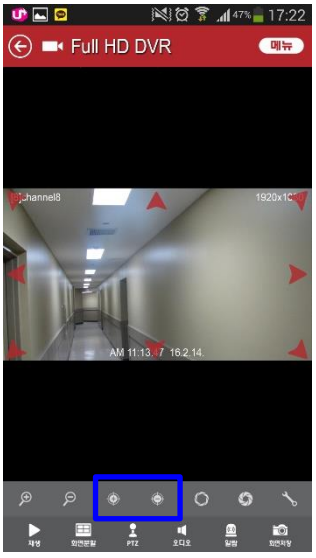

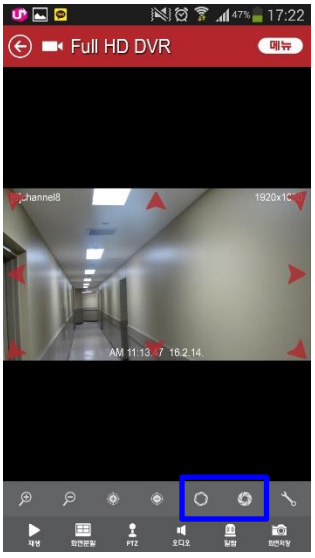

3. UTC컨트롤 사용방법 : ""아이콘을 누르면 프리셋 창이 나타납니다.
최초 설정 메뉴 진입 시 Move에 입력번호(예시 95)를 누릅니다.
(입력번호는 카메라 종류에 따라 다를 수 있습니다.)

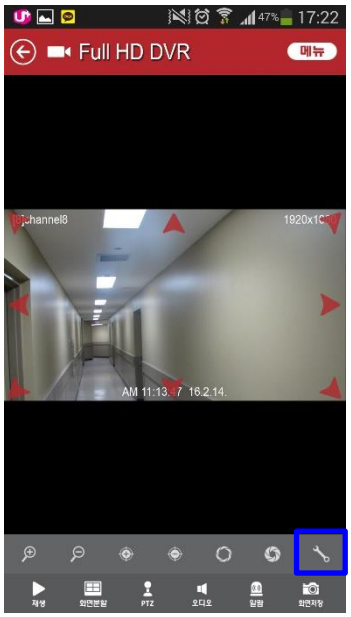

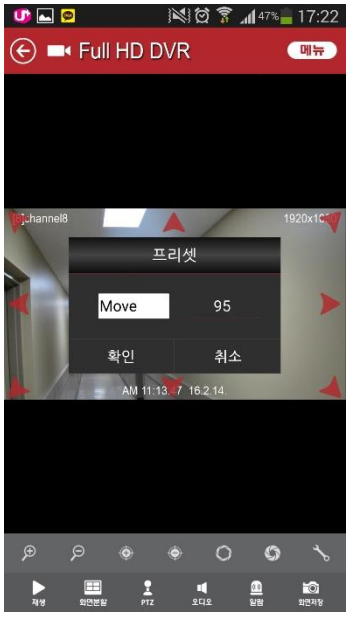

4. 화살표 아이콘으로 노출, 컬러, day/night 등 메뉴를 설정하고 입력번호를 누르면 적용이 됩니다.



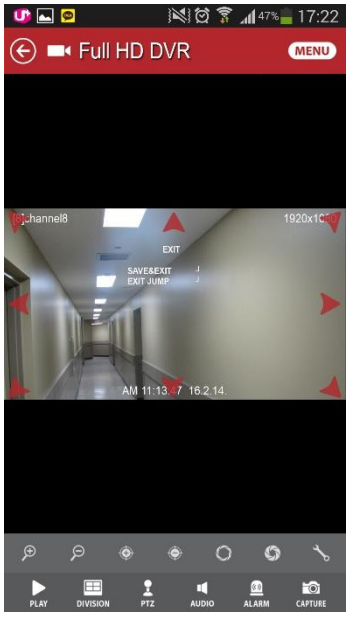

2.7 오디오

라이브 화면상태에서 오디오 지원되는 카메라가 연결된 채널을 선택하고 '오디오'아이콘을 누르면 오디오가 활성화 되며, 한번 더 누르면 비활성화 됩니다.

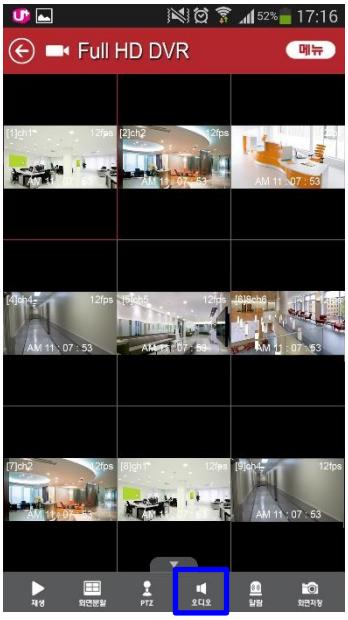

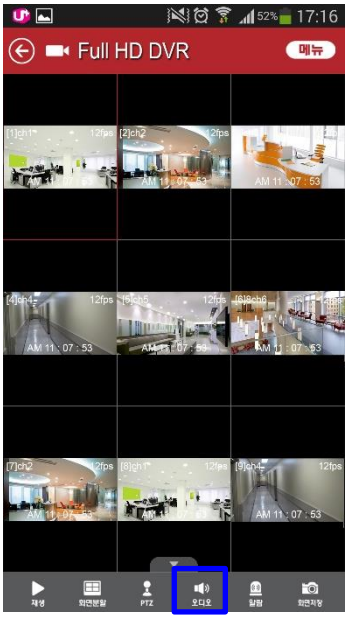

2.8 알람

알람이 지원되는 카메라가 연결된 채널을 선택하고 '알람'아이콘을 누릅니다.
알람 설정 창에서 상태를 설정합니다.

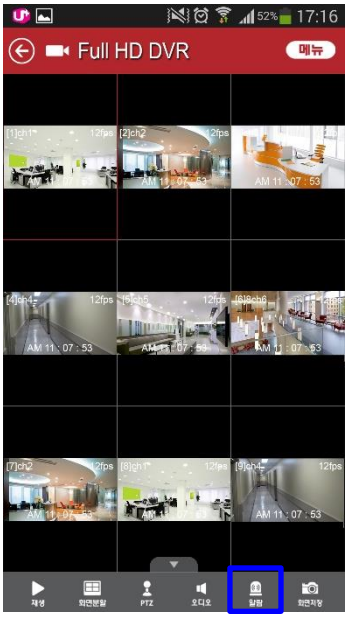



2.9 화면저장

'화면저장'아이콘을 누르면 현재화면을 저장합니다.
화면이 저장되면 저장경로, 파일명 등의 정보가 나타납니다.

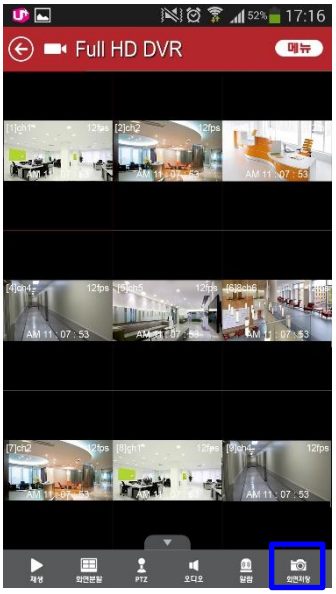

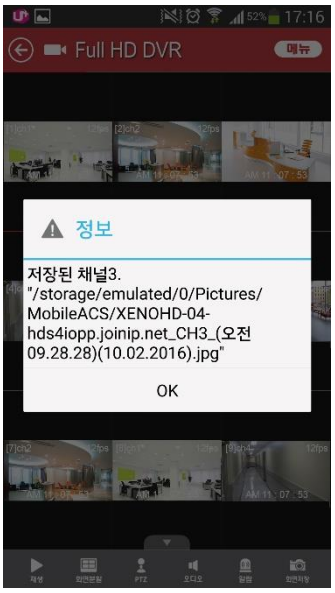

2.10 알림

오른쪽 상단의 "메뉴"아이콘을 누르고 "알림"을 선택합니다.
알림 페이지에서 "메뉴"아이콘을 누르고 "등록"을 선택합니다.
등록 페이지에서 해당하는 사이트에 사용체크를 합니다.

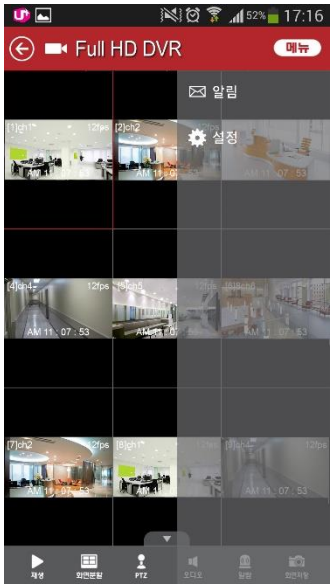

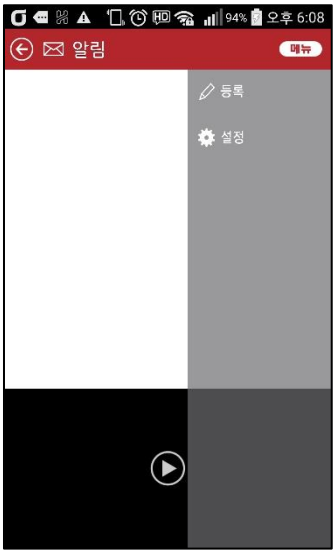

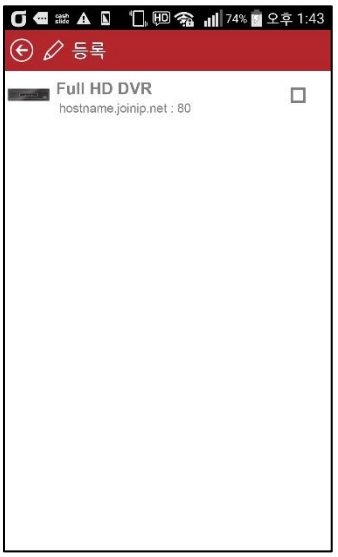

이벤트 알림이 발생하면 오른쪽 상단의 “메뉴”아이콘을 누르고 “알림”을 선택합니다.
알림에 대한 리스트 정보를 볼 수 있습니다.

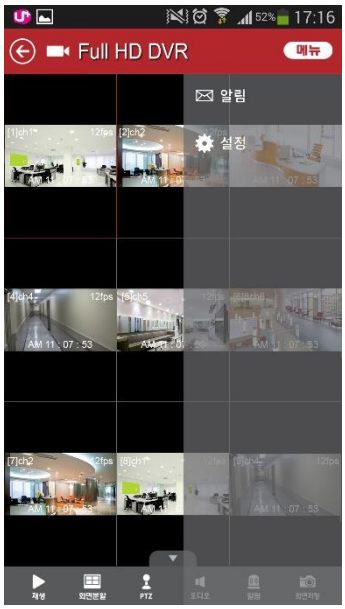



2.11 설정

오른쪽 상단의 “메뉴”아이콘을 누르고 “설정”을 선택합니다.
스트림, OSD, 화면비율, 푸쉬알람, 유틸리티 등을 체크합니다.





3. 아이폰 어플리케이션 S/W

1. "App Store"를 실행하고 검색 창에서 "Mobile ACS 플러스"를 검색합니다.





2. "Mobile ACS 플러스"가 어플 목록에 나타납니다.

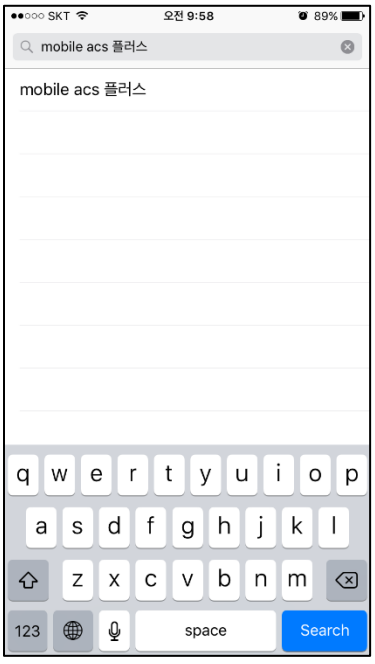

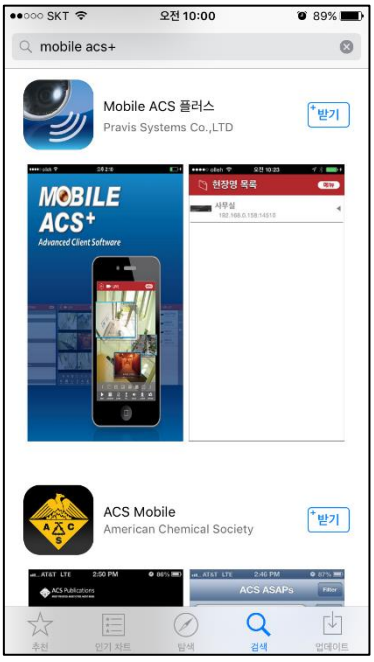

3. ‘Mobile ACS 플러스’에 대한 상세 정보를 볼 수 있으며, ‘받기 > 설치’ 버튼을 누르면 어플이 설치 됩니다.
   설치가 완료되면 바탕화면에 ‘Mobile ACS 플러스’ 아이콘이 생성됩니다.



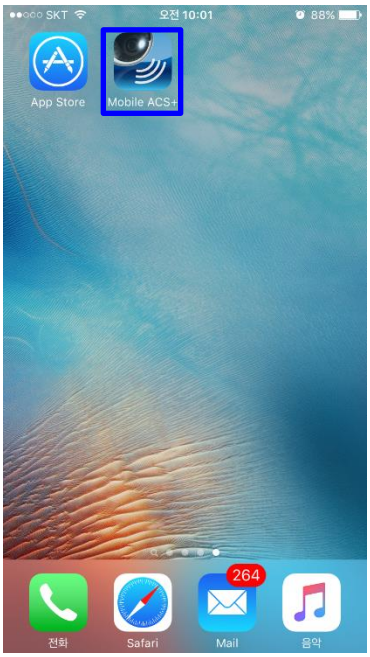

4. 기능 사용은 안드로이드와 동일합니다.