HIKVISION

온비프 설정방법

안내:

onvif는 장치에 onvif가 활성화 되어있던 이전버전에서 업데이트가 되었더라도, 5.5.0 버전에서는 기본적으로 onvif는 비활성상태입니다.

웹으로 접속하여 다음단계를 따라주세요

1단계

Configuration -> Network -> Advanced setting -> Integration Protocol 순서로 메뉴에
진입하여 사진에 보이는 Enable ONVIF를 체크해줍니다.

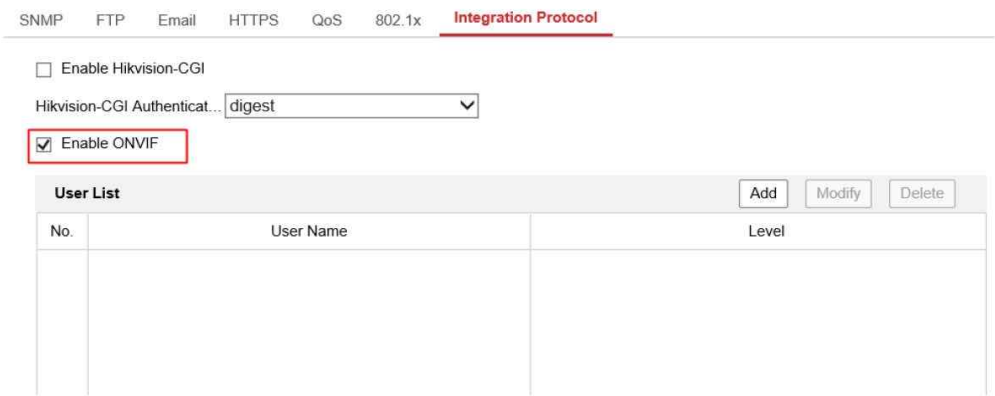

2단계

Add 버튼을 클릭해준뒤, 사용자, 운영자, 관리자가 원하는 사용자 이름과 비번을 입력하기 위해서는 Add 버튼을 클릭해줍니다.

등록가능한 최대 사용자 수는 32명 입니다.

주의사항.

Device 사용자 운영 시스템과 ONVIF사용자 운영 시스템은 서로 독립적인 시스템입니다. 별도의 설정이 필요합니다.

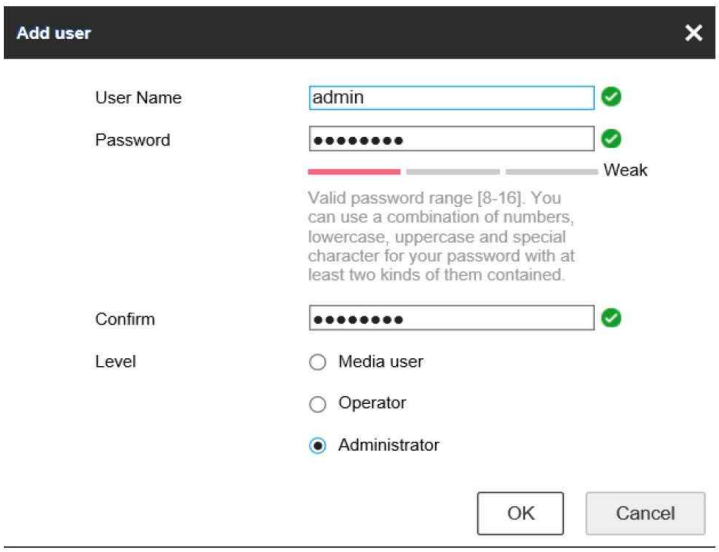

안내:

온비프 사용자 권한은 온비프 프로토콜 규약에 따라 설정되며,
기본 권한 규약은 다음과 같습니다.

- **Table 7 Default Access Policy Definition**

	Administrator	Operator	User	Anonymous
PRE_AUTH	X	X	X	X
READ_SYSTEM	X	X	X	
READ_SYSTEM_SENSITIVE	X	X		
READ_SYSTEM_SECRET	X			
WRITE_SYSTEM	X			
UNRECOVERABLE	X			
READ_MEDIA	X	X	X	
ACTUATE	X	X		

기본구성 클라이언트 설정방법 :

1단계

기본구성 클라이언트(Batch configuration)을 열고, 설정할 기기를 선택해준 다음, +ADD 버튼을 클릭해 줍니다.

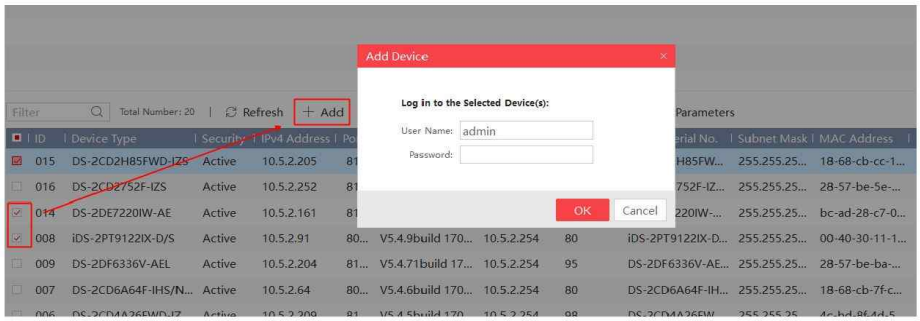

2단계
추가된 기기를 선택하고, 우측상단 More 옵션박스를 클릭한 다음 ONVIF Configruration 팝업창을 띄웁니다.

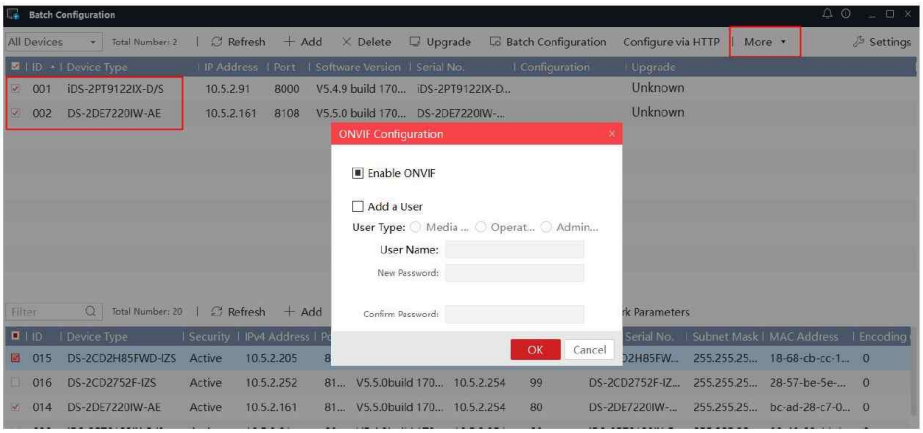

3단계
ONVIF Configruration 팝업창에서 ONVIF를 활성화 시킬 수 있고, 원하는 사용자 환경을 설정할 수 있다

안내:
BatchConfigTool에서는 일괄적인 온비프 설정을 지원하지만 웹상에서 설정을 할 경우 기기마다 설정을 해주어야 합니다.